

**ΚΕΝΤΡΙΚΗ ΕΠΙΤΡΟΠΗ ΕΙΔΙΚΩΝ ΜΑΘΗΜΑΤΩΝ
ΤΡΙΤΗ 26 ΙΟΥΝΙΟΥ 2001
ΚΟΙΝΗ ΕΞΕΤΑΣΗ ΟΛΩΝ ΤΩΝ ΥΠΟΨΗΦΙΩΝ
ΣΤΟ ΓΡΑΜΜΙΚΟ ΣΧΕΔΙΟ**

ΘΕΜΑ: «ΜΙΚΡΟ ΑΜΦΙΘΕΑΤΡΟ»

ΠΕΡΙΓΡΑΦΗ:

- Πρόκειται για ένα ορθογώνιο χώρο, τμήμα μεγαλύτερου, που περιλαμβάνει μικρό αμφιθέατρο και προθάλαμο.
- Στο αμφιθέατρο υπάρχουν 6 σειρές καθισμάτων και έδρα με 5 καθίσματα.
- Στον προθάλαμο υπάρχει πλακόστρωση με τριγωνικές πλάκες. Το δάπεδο της έδρας είναι ξύλινο. Η είσοδος στο αμφιθέατρο γίνεται και στην περιοχή της έδρας και στον προθάλαμο με μικρή εξωτερική σκάλα.
- Οι τοίχοι είναι πέτρινοι και η στέγη επίπεδη με απλή μόνωση.

ΖΗΤΟΥΝΤΑΙ:

- A.** Να σχεδιαστούν με μαύρη σιλική μελάνη και τα κατάλληλα πάχη γραμμών τα εξής :
1. Η κάτοψη, η τομή A-A και η τομή B-B σε κλίμακα 1:50 με βάση τις διαστάσεις σε μέτρα, που αναγράφονται στα υποδείγματα των σχεδίων.
 2. Στο σχέδιο της κάτοψης η πλακόστρωση του προθαλάμου, το ξύλινο δάπεδο στην περιοχή της έδρας με σανίδες πλάτους 0,10 μ., η διαγράμμιση στο δεξιό τμήμα πέραν της γραμμής τομής B-B, τα υαλοστάσια πάχους 0,05 μ. τοποθετημένα αξονικά στο πάχος των τοίχων, οι γραμμές τομής και οι γραμμές ανάβασης στις σκάλες.
 3. Στο σχέδιο της τομής B-B σε όλο το τμήμα ΑΒΓΔΑ ισόδομη λιθοδομή με διαστάσεις λίθων 0,25 μ.Χ0,50 μ.
- B.** Στις τομές να μη σχεδιαστούν τα καθίσματα και η έδρα και να μη γίνει διαγράμμιση.
- Γ.** Να σχεδιαστούν ο τίτλος του θέματος "ΜΙΚΡΟ ΑΜΦΙΘΕΑΤΡΟ", καθώς και οι τίτλοι των τριών σχεδίων "ΚΑΤΟΨΗ", "ΤΟΜΗ Α-Α" και "ΤΟΜΗ Β-Β".

ΟΔΗΓΙΕΣ - ΔΙΕΥΚΡΙΝΙΣΕΙΣ

1. Η τοποθέτηση των σχεδίων και οι θέσεις των τίτλων στο σχέδιο - υπόδειγμα είναι ενδεικτικές και δεν δεσμεύουν τους υποψήφιους.
2. Οι θέσεις των τίτλων, καθώς και ο τύπος των γραμμάτων θα επιλεγούν από τους υποψήφιους. Τα γράμματα θα σχεδιαστούν με ελεύθερο χέρι ή με τα επιτρεπόμενα όργανα σχεδίασης.
3. Οι διαστάσεις θα λαμβάνονται από τους αναγραφόμενους στο υπόδειγμα αριθμούς, οι οποίοι αναφέρονται σε μέτρα. Όσες διαστάσεις αναγράφονται με γράμματα (α, β) θα υπολογιστούν με βάση τις υπόλοιπες διαστάσεις.
4. Σε περίπτωση που υπάρχει ανάγκη καθορισμού κάποιας διάστασης, η οποία δεν αναγράφεται στο υπόδειγμα ή δεν είναι ευκρινής, αυτή θα υπολογιστεί αναλογικά σε σχέση με τις υπόλοιπες.
5. Όλες οι γωνίες στο σχέδιο της κάτοψης είναι ορθές, εκτός από τις γωνίες των 45° της πλακόστρωσης του προθαλάμου.
6. Στην κάτοψη και στα άλλα σχέδια **δεν** θα αναγραφούν διαστάσεις, ούτε γραμμές διαστάσεων, γράμματα ή άλλες ενδείξεις, **εκτός** από αυτές που περιλαμβάνονται στα ζητούμενα του θέματος.

ΟΛΗΓΙΕΣ ΠΡΟΣ ΤΟΥΣ ΕΠΙΤΗΡΗΤΕΣ

1. Να φωτοτυπηθούν οι δύο πρώτες σελίδες του θέματος και να διανεμηθούν σε όλους τους υποψήφιους.
2. Επίσης να διανεμηθεί ταυτόχρονα στους υποψήφιους το σχέδιο - υπόδειγμα.
3. Οι φωτοτυπίες επιστρέφονται στους επιτηρητές από τους υποψήφιους κατά την αποχώρησή τους και στη συνέχεια καταστρέφονται από τους επιτηρητές.
4. Το θέμα **δεν** θα εκφωνηθεί και **δεν** θα γραφεί στον πίνακα.
5. Διάρκεια εξέτασης: έξι (6) ώρες.
6. Έναρξη χρόνου εξέτασης: Αμέσως μετά τη διανομή των φωτοτυπιών στους υποψήφιους.
7. Δυνατότητα αποχώρησης: Μία (1) ώρα μετά την έναρξη του χρόνου εξέτασης.
8. Η διάρκεια εξέτασης και ο χρόνος δυνατής αποχώρησης να αναγραφούν στον πίνακα της αίθουσας.
9. Διάλειμμα και κάπνισμα δεν επιτρέπονται.

ΤΕΛΟΣ ΜΗΝΥΜΑΤΟΣ

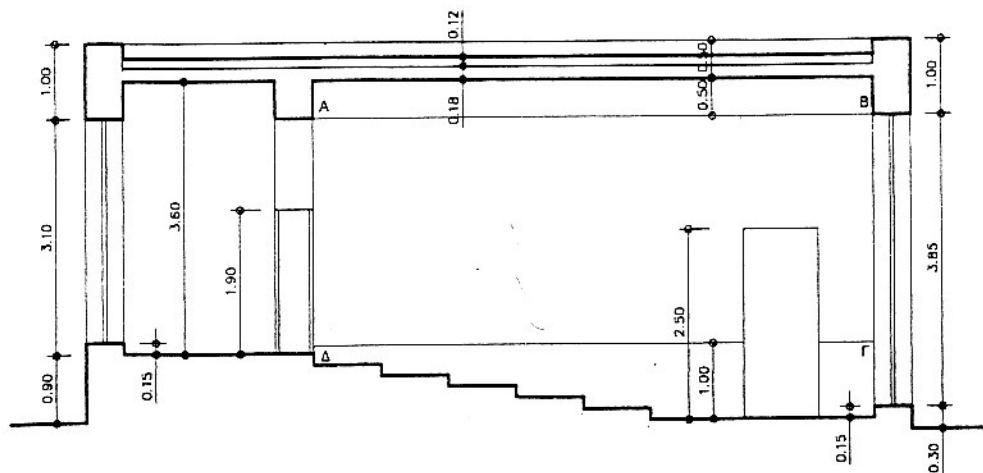

ΤΟΜΗ Β - Β

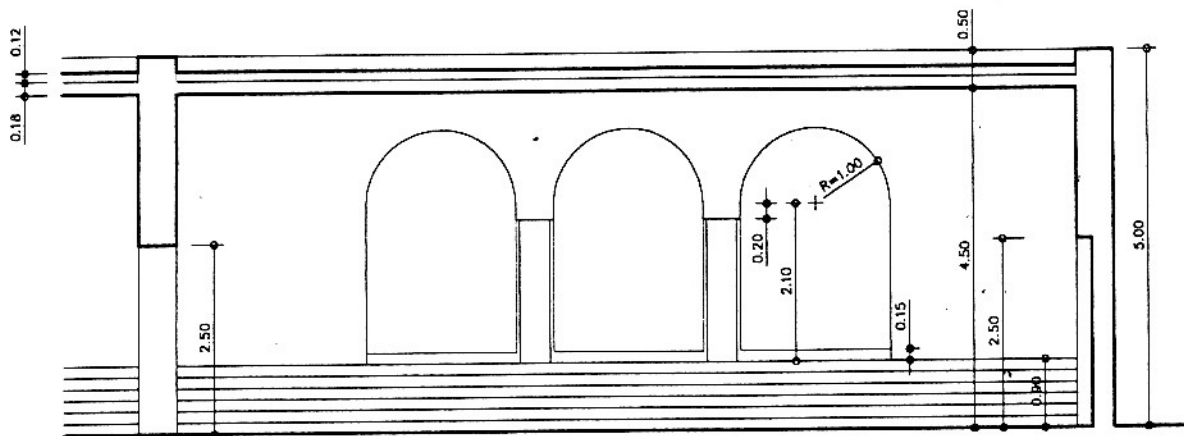

ΤΟΜΗ Α - Α

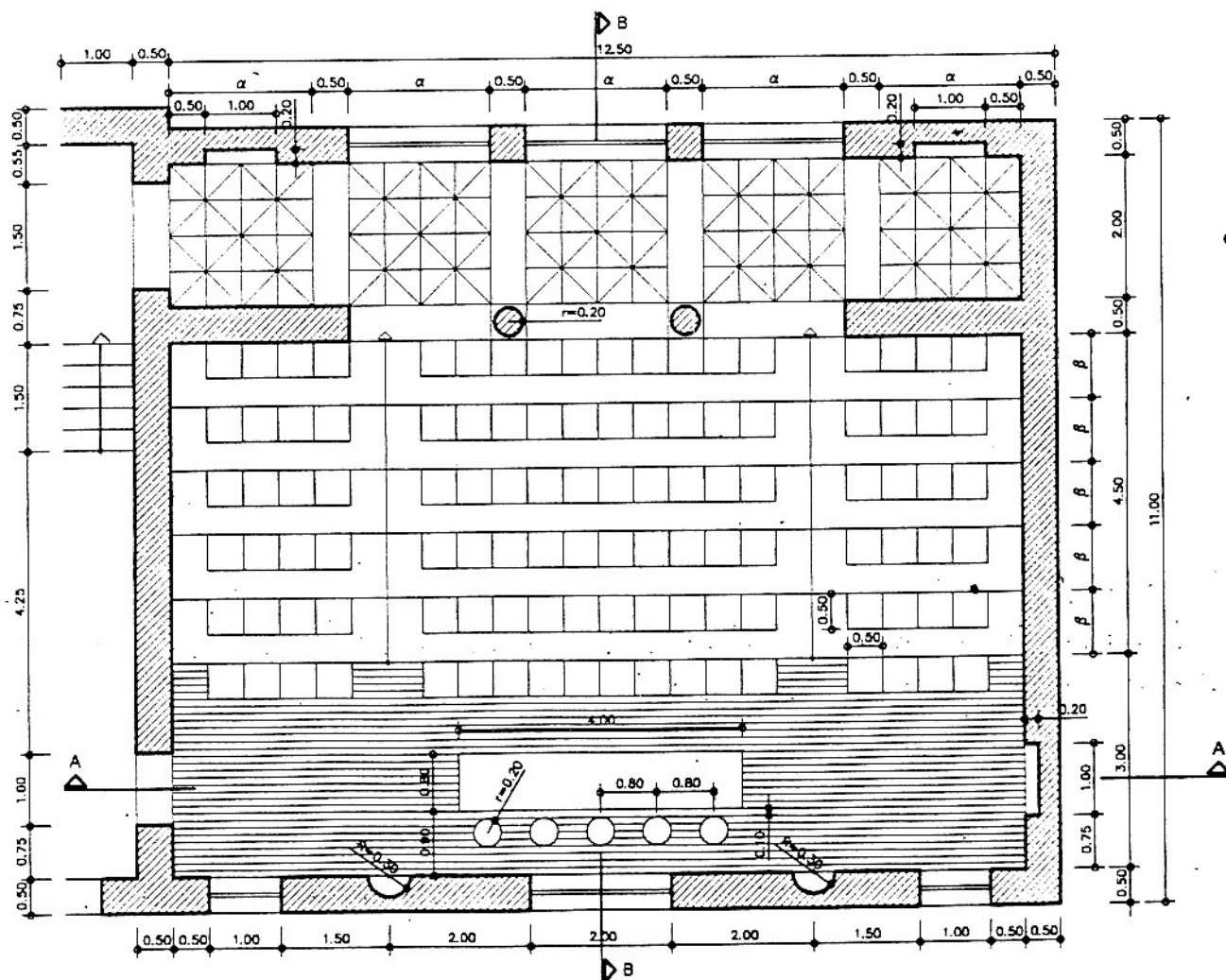

ΚΑΤΟΨΗ