

1991

ΘΕΜΑ: 'ΜΟΝΟΚΛΙΤΗ ΕΥΛΟΣΤΕΓΗ ΒΑΣΙΛΙΚΗ'

ΣΗΜΕΙΑ

A Να σχεδιασθούν με **ΜΙΚΡΑ ΣΧΙΣΜΑ ΜΕΛΩΝ** και με τα κατάλληλα πάχη γραμμών τα παρακάτω:

- 1 Το τρίτο (3) σχέδιο του υποδείγματος σε κλίμακα 1:50
- 2 Ο τίτλος του θέματος 'ΜΟΝΟΚΛΙΤΗ ΕΥΛΟΣΤΕΓΗ ΒΑΣΙΛΙΚΗ' με την ένδειξη 'ΚΛΙΜΑΚΑ 1:50' και οι τίτλοι των τριών σχεδίων 'ΚΑΤΩΘΗ', 'ΤΟΜΗ Τ-Τ'' και 'ΔΥΤΙΚΗ ΟΨΗ'.
- 3 Η ένδειξη του προσανατολισμού στην 'ΚΑΤΩΘΗ'
- 4 Η διαγράμμιση των τεκτονικών στοιχείων στην 'ΤΟΜΗ Τ-Τ''
- 5 Το ύψος εξωτερικά της είσοδου στην 'ΔΥΤΙΚΗ ΟΨΗ' (κατά την κρίση των υποψηφίων)

B Να σχεδιασθούν με **ΜΙΚΡΑ ΣΧΙΣΜΑ ΜΕΛΩΝ** και με **ΕΞΕΛΙΞΕΤΕ** (α) κατά την κρίση των υποψηφίων τα παρακάτω:

- 1 Στην 'ΚΑΤΩΘΗ' η πλακοστρώση του προαυτίου (α. β. γ. δ. ε)
- 2 Στην 'ΔΥΤΙΚΗ ΟΨΗ' η λιθοργία του τοίχου.

ΟΔΗΓΙΕΣ ΔΙΕΥΚΡΙΝΙΣΕΩΣ

Η τοποθέτηση των τριών σχεδίων στο χαρτί του υποδείγματος είναι **ΟΒΕΚΤΙΚΗ** και **ΔΕΝ ΔΕΙΚΝΥΝΤΑΙ** τους υποψηφίους:

- 1 Ο τύπος των γραμμών και οι θέσεις των τίτλων που θα γραφούν στο σχέδιο, θα επιλεγούν από τους υποψηφίους
- 2 Οι διαστάσεις θα λαμβάνονται **ΜΕΤΡΑ** από τους αναγραφόμενους στο υπόδειγμα αριθμούς, στο οποίο εκκλιθάνονται σε μέτρα και **ΔΕΝ** θα υπαγορεύονται γραφικά. Όσες δεν αναγράφονται θα λαμβάνονται κατά εκτίμηση
- 3 Οι διαστάσεις **ΔΕΝ** θα γραφούν στο τελικό σχέδιο
- 4 Οι γωνίες των κωνών στην 'ΚΑΤΩΘΗ' είναι ορθές με μόνον εξαίρεση τη κωνή του ιερου προς τα έξω
- 5 Όσες οι **ΕΞΕΛΙΞΕΙΣ** επιφορτίσες των τοίχων δεν έχουν επιγραφεί (αααα) δηλαδή οι λιθοβάσεις είναι κρησφίτες

ΔΥΤΙΚΗ ΟΨΗ

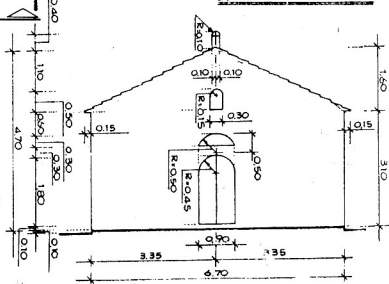

ΤΟΜΗ Τ-Τ'
ΜΟΝΟΚΛΙΤΗ ΕΥΛΟΣΤΕΓΗ ΒΑΣΙΛΙΚΗ

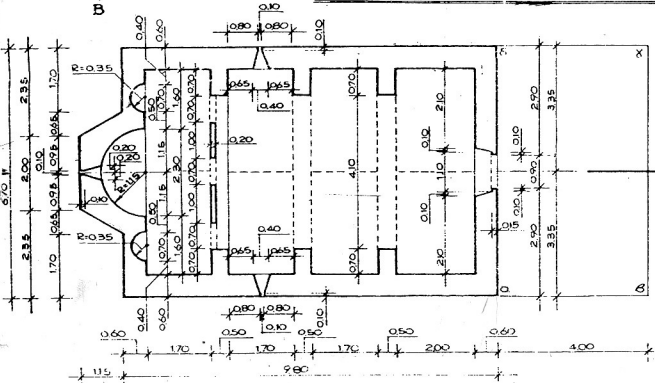
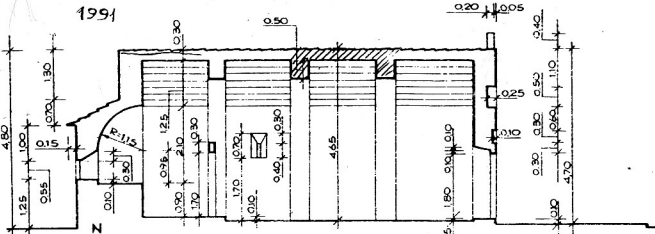

ΚΑΤΩΘΗ