

1981

ΚΕΝΤΡΙΚΗ ΕΠΙΤΡΟΠΗ
ΕΙΣΙΤΗΡΙΩΝ ΕΞΕΤΑΣΕΩΝ
25.6.1981

ΓΡΑΜΜΙΚΟ ΣΧΕΔΙΟ Γ' (ΠΟΛΥΤΕΧΝΙΚΟΥ) ΚΥΚΛΟΥ ΚΑΙ ΥΠΟΨΗΦΙΩΝ ΝΕΟΥ ΣΥΣΤΗΜΑΤΟΣ ΕΠΙΛΟΓΗΣ

Θέμα: ΤΟΞΩΤΗ ΑΥΛΟΘΥΡΑ

Δίνεται η κάτοψη και η όψη τοξωτής αυλόθυρας υπό κλίμακα 1:50 καθώς και η τομή της Α-Α υπό κλίμακα 1:10. Οι διαστάσεις που δεν αναγράφονται στο σχέδιο μπορούν να προκύψουν γραφικά.

Ζητείται να σχεδιαστούν:

1. Η κάτοψη σε κλίμακα 1:20.
2. Η όψη σε κλίμακα 1:20.
3. Να γραφούν επίσης ο τίτλος του θέματος: «Τοξωτή αυλόθυρα», καθώς και οι ενδείξεις «κάτοψη 1:20», «όψη 1:20».

Για την αξιολόγηση θα ληφθούν υπόψη:

- A. Η τοποθέτηση των σχεδίων και των γραμμάτων στο χαρτί σχεδιάσεως
- B. Η ακρίβεια του σχεδίου και η επιλογή του πάχους των γραμμών
- Γ. Ο χαρακτήρας των γραμμάτων
- Δ. Η διαγράμμιση στην κάτοψη.

ΘΕΜΑ: ΤΟΞΟΤΗ
ΑΥΧΟΣΟΥΡΑ.

80

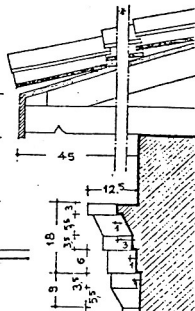
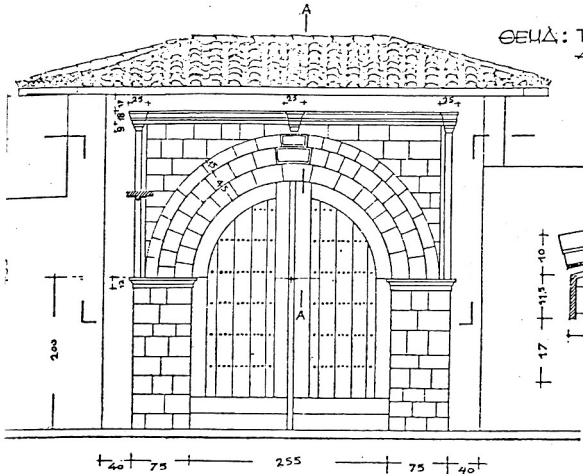

ΟΨΗ ΚΛΙΜ. 1:50

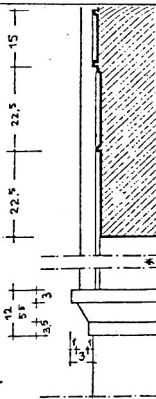
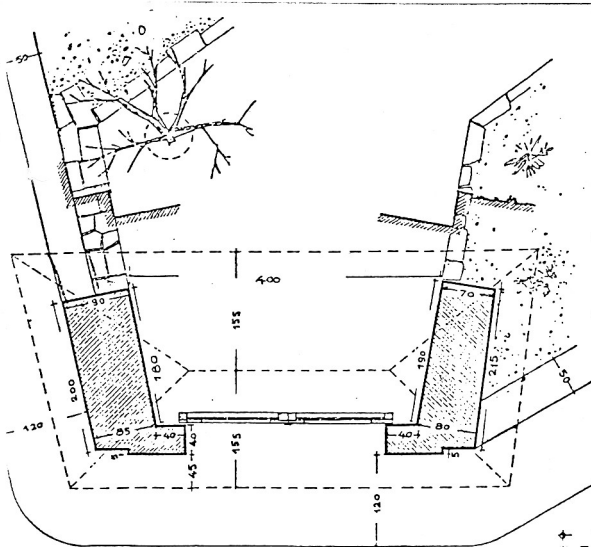

ΤΟΜΗ Α-Α
ΚΛΙΜ. 1:10

ΚΑΤΟΨΗ ΚΛΙΜ. 1:50

⊕ ΚΕΝΤΡΟ
* ΠΑΡΑΛΕΙΠΟΜΕΝΟ ΤΜΗΜΑ