

1976

ΚΕΝΤΡΙΚΗ ΕΠΙΤΡΟΠΗ
ΕΙΣΙΤΗΡΙΩΝ ΕΞΕΤΑΣΕΩΝ
9.9.1976

ΓΡΑΜΜΙΚΟΝ ΣΧΕΔΙΟΝ Γ' ΚΥΚΛΟΥ

Θεωρείστε ότι, στα πλαίσια της προσπάθειας για τη διατήρηση και ανάδειξη της παραδοσιακής αρχιτεκτονικής κληρονομιάς του τόπου μας, συμμετέχετε στην εργασία για την αποκατάσταση και περιορισμένη διασκευή ενός κυκλαδίτικου σπιτιού κτισμένου με τα γνωστά παραδοσιακά υλικά (τοίχοι πέτρινοι ασβεστωμένοι, σχιστόπλακες στα δάπεδα, κλπ). Τμήμα του σπιτιού και οι αυλές του παρουσιάζονται σε όψη (Τομή Α-Α) και σε κάτοψη κλίμακας 1:100 στο σκαρίφημα.

I. Σας ζητείται

Να σχεδιάσετε με όργανα σχεδιάσεως στο διπλάσιο, δηλαδή σε κλίμακα 1:50, την όψη (Τομή Α-Α) και την κάτοψη και να τα συμπληρώσετε με:

1. Πλακόστρωση των αυλών, με πλάκες οποιουδήποτε μεγέθους και μορφής θέλετε, είτε κανονικές, είτε ακανόνιστες.
2. Μία καπνοδόχο πάνω από το τζάκι, σε απλή μορφή κατά την κρίση σας.
3. Απλή γεωμετρική παράσταση του ημικυκλικού ανοίγματος που βρίσκεται στην εξωτερική πόρτα της σάλας, θεωρώντας ότι η παράσταση αυτή θα σκαλιστεί σε μία πλάκα.

II. Τίτλοι, ενδείξεις χώρων και στοιχείων, διαστάσεις και γραμμές διαστάσεων, όπως και ενδείξεις τομών, δεν θα γραφούν.

III. Όλα τα ζητούμενα σχέδια θα γίνουν με μολύβι (με πάχη γραμμών που θα επιλεγούν από εσάς) εκτός από το μισό περίπου τμήμα της κατόψεως (κατά την κρίση σας) που θα μελανωθεί, συμπεριλαμβανομένου και τμήματος πλακοστρώσεως.

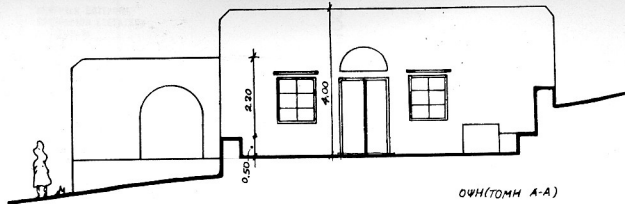

ΟΨΗ(ΤΟΜΗ Α-Α)

ΚΑΙΜΑΧΑ 1:100

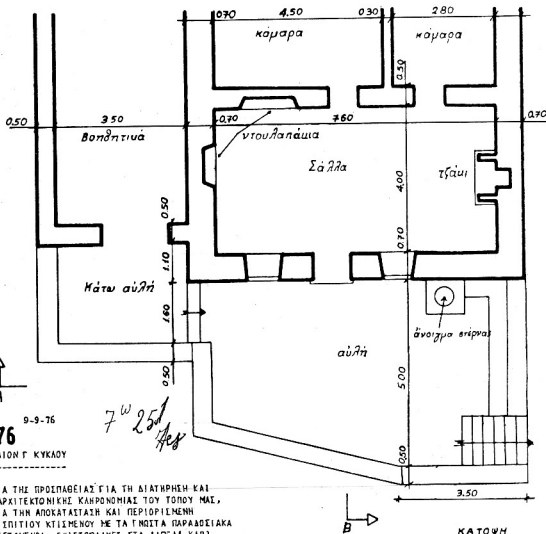

ΚΕΝΤΡΙΚΗ ΕΠΙΤΡΟΦΗ
ΕΙΣΗΓΗΣΕΩΝ ΕΒΕΤΑΣΕΩΝ

9-9-76

1976

ΓΡΑΜΜΙΚΟΝ ΣΧΕΔΙΟΝ Γ ΚΥΚΛΟΥ

ΘΕΩΡΗΣΤΕ ΟΤΙ, ΣΤΑ ΠΛΑΣΙΑ ΤΗΣ ΠΡΟΠΑΘΕΙΑΣ ΓΙΑ ΤΗ ΔΙΑΤΗΡΗΣΗ ΚΑΙ ΑΝΑΒΑΣΗΝ ΤΗΣ ΠΑΡΑΔΟΣΙΑΚΗΣ ΑΡΧΙΤΕΚΤΟΝΙΚΗΣ ΚΑΘΟΝΟΜΙΑΣ ΤΟΥ ΤΟΠΟΥ ΜΑΣ, ΣΥΜΜΕΤΕΧΕΤΕ ΣΤΗΝ ΕΡΓΑΣΙΑ ΓΙΑ ΤΗΝ ΑΠΟΚΑΤΑΣΤΑΣΗ ΚΑΙ ΠΕΡΙΟΡΙΣΜΕΝΗ ΔΙΑΣΚΕΥΗ ΕΜΩΣ ΚΥΚΛΑΔΙΤΙΚΟΥ ΠΙΠΤΙΟΥ ΚΤΙΣΜΕΝΟΥ ΜΕ ΤΑ ΓΝΩΣΤΑ ΠΑΡΑΔΟΣΙΑΚΑ ΥΛΙΚΑ (ΤΟΙΧΟΙ ΠΕΡΙΦΟΡΟΙ ΑΣΒΕΣΤΟΧΕΜΩΙ, ΣΚΙΣΤΟΠΛΑΚΕΣ ΣΤΑ ΔΑΠΕΔΑ ΚΑΘ). ΤΗΜΗΝ ΤΟΥ ΠΙΠΤΙΟΥ ΚΑΙ ΟΙ ΑΥΛΕΣ ΤΟΥ ΠΑΡΟΥΣΙΑΖΟΝΤΑΙ ΣΕ ΟΨΗ (ΤΟΜΗ Α-Α) ΚΑΙ ΣΕ ΚΑΤΩΘΗ ΚΑΙΜΑΧΑΣ 1:100 ΣΤΟ ΣΚΑΡΙΦΗΜΑ.

I. ΣΙΑ ΖΗΤΕΙΤΑΙ:

ΝΑ ΣΧΕΔΙΑΣΕΤΕ ΜΕ ΟΡΓΑΝΑ ΣΧΕΔΙΑΣΕΩΣ ΣΤΟ ΔΙΠΛΑΣΙΟ, ΔΗΛΑΔΗ ΣΕ ΚΑΙΜΑΧΑ 1:50, ΤΗΝ ΟΨΗ (ΤΟΜΗ Α-Α) ΚΑΙ ΤΗΝ ΚΑΤΩΘΗ ΚΑΙ ΝΑ ΤΑ ΣΥΜΠΛΗΡΩΣΕΤΕ ΜΕ:

1. ΠΛΑΚΟΠΤΡΩΣΗ ΤΩΝ ΑΥΛΩΝ ΜΕ ΠΛΑΚΕΣ ΟΠΟΙΟΥΔΗΠΟΤΕ ΜΕΓΕΘΟΥΣ ΚΑΙ ΜΟΡΦΗΣ ΘΕΛΕΤΕ, ΕΙΤΕ ΚΑΝΟΝΙΚΕΣ ΕΙΤΕ ΑΚΑΝΟΝΙΚΕΣ.
2. ΜΙΑ ΚΑΠΝΟΘΩΚΟ ΠΛΑΚΗ ΑΠΟ ΤΟ ΞΥΛΟ, ΣΕ ΑΠΛΗ ΜΟΡΦΗ ΚΑΤΑ ΤΗΝ ΚΡΙΣΗΝ ΣΙΑΣ.
3. ΑΠΛΗ ΓΕΩΜΕΤΡΙΚΗ ΠΑΡΑΣΤΑΣΗ ΤΟΥ ΗΜΙΚΥΚΛΙΚΟΥ ΑΝΩΓΙΩΜΑΤΟΣ ΠΟΥ ΕΡΙΣΚΕΤΑΙ ΣΤΗΝ ΕΣΩΤΕΡΙΚΗ ΠΟΡΤΑ ΤΗΣ ΣΑΛΛΑΣ, ΘΕΩΡΗΣΤΑΣ ΟΤΙ Η ΠΑΡΑΣΤΑΣΗ ΑΥΤΗ ΘΑ ΣΚΑΛΙΣΤΕΙ ΣΕ ΜΙΑ ΠΛΑΚΗ.

II. ΤΙΤΛΟΙ, ΕΝΔΕΙΞΕΙΣ ΧΩΡΩΝ ΚΑΙ ΣΤΟΙΧΕΙΩΝ, ΔΙΑΣΤΑΣΕΙΣ ΚΑΙ ΓΡΑΜΜΕΣ ΔΙΑΣΤΑΣΕΩΝ, ΟΠΩΣ ΚΑΙ ΕΝΔΕΙΞΕΙΣ ΤΟΜΩΝ, ΔΕΝ ΘΑ ΓΡΑΦΟΥΝ.

III. ΟΛΑ ΤΑ ΖΗΤΟΥΜΕΝΑ ΣΧΕΔΙΑ ΘΑ ΓΙΝΟΥΝ ΜΕ ΜΟΝΑΔΙ (ΜΕ ΠΛΑΚΗ ΓΡΑΜΜΩΝ ΠΟΥ ΘΑ ΕΠΙΛΕΓΟΥΝ ΑΠΟ ΣΙΑΣ), ΕΚΤΟΣ ΑΠΟ ΤΟ ΜΙΚΡΟ ΠΕΡΙΦΟΡΟ ΤΗΜΗΝ ΤΗΣ ΚΑΤΩΘΗΣ (ΚΑΤΑ ΤΗΝ ΚΡΙΣΗ ΣΙΑΣ) ΠΟΥ ΘΑ ΜΕΛΑΜΒΕΙ, ΣΥΜΠΕΡΙΛΑΜΒΑΝΟΜΕΝΟΥ ΚΑΙ ΤΗΜΑΤΟΣ ΠΛΑΚΟΠΤΡΩΣΕΩΣ.