

ΑΡΧΗ 1ΗΣ ΣΕΛΙΔΑΣ

**ΕΙΔΙΚΕΣ ΕΙΣΑΓΩΓΙΚΕΣ ΕΞΕΤΑΣΕΙΣ ΑΠΟΦΟΙΤΩΝ Β΄ ΚΥΚΛΟΥ
ΤΕΧΝΙΚΩΝ ΕΠΑΓΓΕΛΜΑΤΙΚΩΝ ΕΚΠΑΙΔΕΥΤΗΡΙΩΝ
ΠΕΜΠΤΗ 19 ΙΟΥΝΙΟΥ 2008
ΕΞΕΤΑΖΟΜΕΝΟ ΜΑΘΗΜΑ:
ΑΡΧΙΤΕΚΤΟΝΙΚΟ ΣΧΕΔΙΟ
(ΠΟΛΥΕΡΩΔΟΜΙΑ ΚΑΙ ΟΙΚΟΔΟΜΙΚΕΣ ΛΕΠΤΟΜΕΡΕΙΕΣ)
ΣΥΝΟΛΟ ΣΕΛΙΔΩΝ: ΤΕΣΣΕΡΙΣ (4)**

ΘΕΜΑ: "ΠΕΡΙΠΤΕΡΟ ΑΝΑΨΥΧΗΣ"**Περιγραφή:**

Στα σχέδια-υποδείγματα παρουσιάζονται η κάτοψη και η τομή Α-Α ενός περίπτερου αναψυχής.

Το περίπτερο αποτελείται από τέσσερις χώρους.

- Τον χώρο παρασκευής
- Τους χώρους υγιεινής
- Τον μεγάλο στεγασμένο χώρο σερβιρίσματος ανοιχτό στη νότια, δυτική και μερικώς στην ανατολική πλευρά
- Την ξύλινη κεκλιμένη πέργκολα στη νότια πλευρά.

Ζητείται:

Με μαύρη σινική μελάνη και με τα κατάλληλα πάχη γραμμών να σχεδιαστούν:

1. Η κάτοψη και η τομή Α-Α σε κλίμακα 1:50, σύμφωνα με τις διαστάσεις σε μέτρα που αναγράφονται στα υποδείγματα.
2. Ο τίτλος του θέματος «ΠΕΡΙΠΤΕΡΟ ΑΝΑΨΥΧΗΣ» και οι υπότιτλοι «ΚΑΤΟΨΗ» και «ΤΟΜΗ Α-Α».
3. Η ένδειξη της τομής Α-Α στην κάτοψη και η κατεύθυνση του βορρά.

ΑΡΧΗ 2ΗΣ ΣΕΛΙΔΑΣ**ΤΑ ΚΡΙΤΗΡΙΑ ΒΑΘΜΟΛΟΓΗΣΗΣ ΕΙΝΑΙ:**

1. Η ορθότητα γεωμετρικής απεικόνισης :
 - 1.1. Τοποθέτηση-συσχετισμός σχεδίων και λοιπών στοιχείων με σκοπό την παροχή πληροφοριών.
Μονάδες 15
 - 1.2. Ορθή μεταφορά κλιμάκων και διαστάσεων.
Μονάδες 20
 - 1.3. Ορθότητα και πληρότητα τεμνόμενων και προβαλλόμενων στοιχείων.
Μονάδες 15
2. Η ποιότητα σχεδίασης βαθμολογείται :
 - 2.1. Γραμμογραφία
Μονάδες 15
 - 2.2. Γραμματογραφία
Μονάδες 10
 - 2.3. Συμβολισμοί, ενδείξεις.
Μονάδες 5
3. Πληρότητα σχεδίασης.
Μονάδες 10
4. Γενική εικόνα.
Μονάδες 10

ΚΑΤΑ ΤΗ ΣΧΕΔΙΑΣΗ ΝΑ ΛΗΦΘΟΥΝ ΥΠΟΨΗ ΤΑ ΠΑΡΑΚΑΤΩ:

1. Η τοποθέτηση των δύο σχεδίων και οι θέσεις των τίτλων είναι στην κρίση των υποψηφίων.
2. Η μορφή και το μέγεθος των γραμμάτων θα επιλεγούν από τους υποψήφιους. Τα γράμματα να σχεδιαστούν με ελεύθερο χέρι ή με τα επιτρεπόμενα όργανα σχεδίασης.
3. Δεν θα αναγραφούν διαστάσεις, γράμματα ή άλλες ενδείξεις, εκτός από αυτές που περιλαμβάνονται στα ζητούμενα του θέματος.
4. Σε περίπτωση που υπάρχει ανάγκη καθορισμού κάποιας διάστασης, η οποία δεν αναγράφεται στο υπόδειγμα, αυτή είναι δυνατό να προκύψει αναλογικά σε σχέση με τις υπόλοιπες.

ΑΡΧΗ 3ΗΣ ΣΕΛΙΔΑΣ

ΠΕΡΙΠΤΕΡΟ ΑΝΑΨΥΧΗΣ

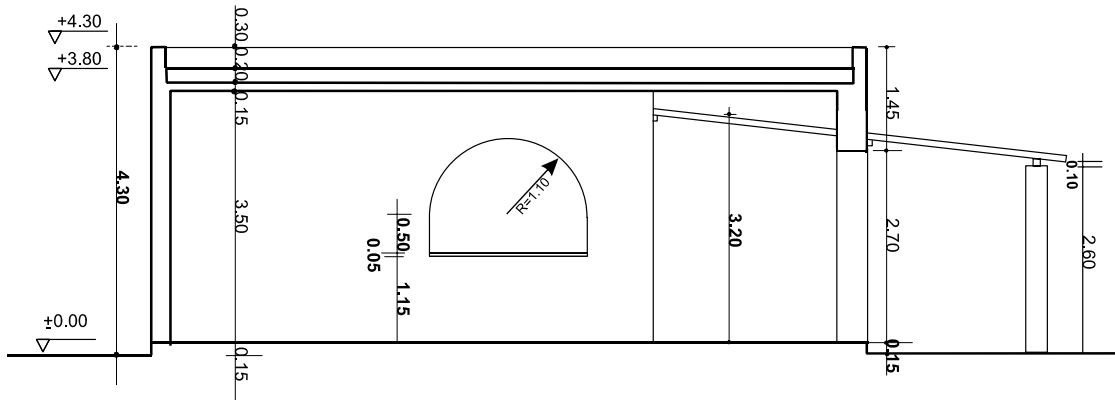

ΤΟΜΗ Α-Α

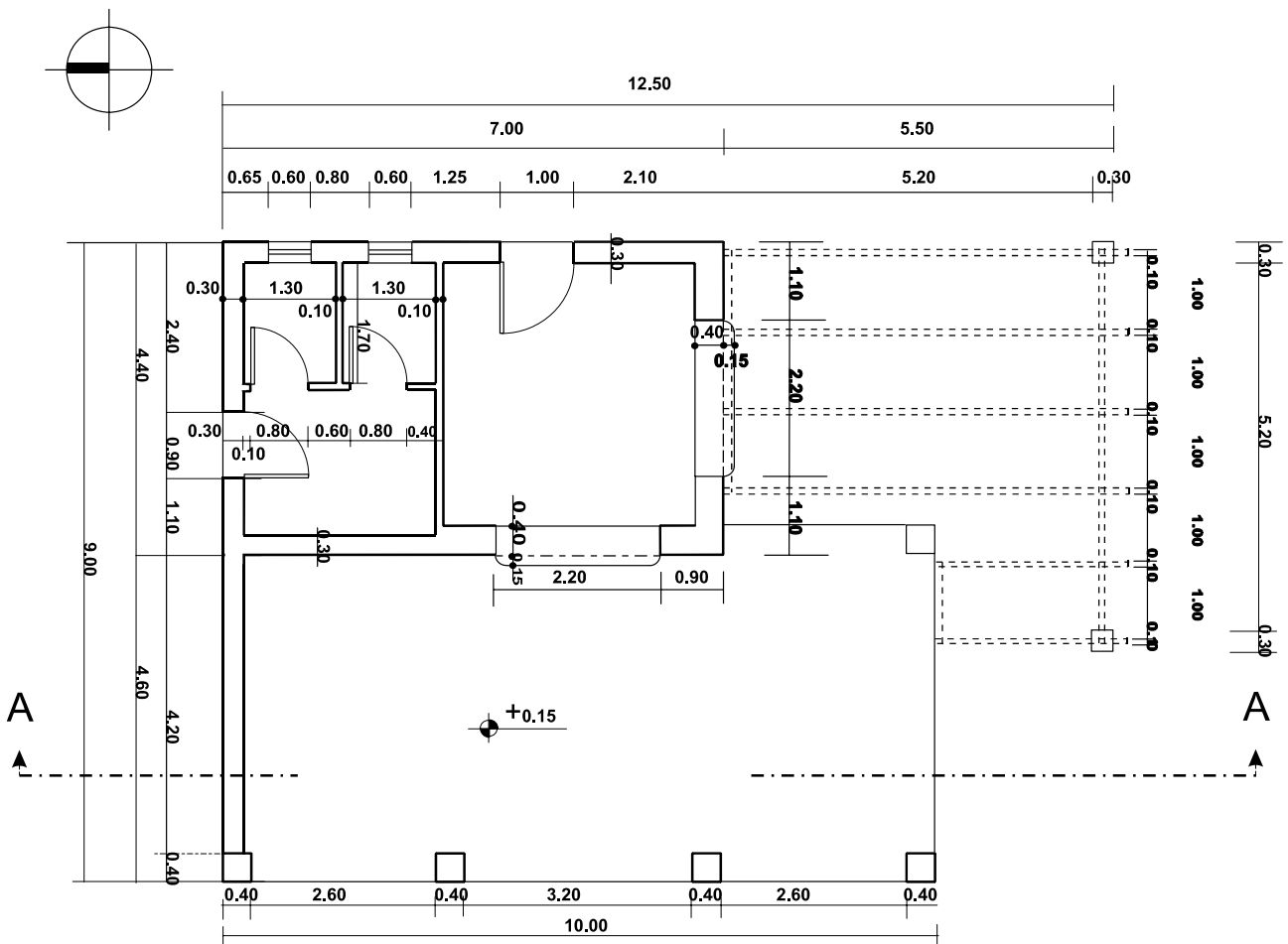

ΚΑΤΟΨΗ

ΑΡΧΗ 4ΗΣ ΣΕΛΙΔΑΣΟΔΗΓΙΕΣ ΓΙΑ ΤΟΥΣ ΥΠΟΨΗΦΙΟΥΣ

1. Στους υποψήφιους δεν διανέμεται τετράδιο.
2. Στο χαρτί σχεδίασης (κόλλα Schoeller) να γράψετε μόνο τα προκαταρκτικά (ημερομηνία, εξεταζόμενο μάθημα). Τα θέματα να μην τα αντιγράψετε στην κόλλα.
3. Να γράψετε το ονοματεπώνυμό σας στο πάνω μέρος των φωτοαντιγράφων αμέσως μόλις σας παραδοθούν. Κατά την αποχώρησή σας από την αίθουσα να παραδώσετε μαζί με την κόλλα σχεδίασης και τα φωτοαντίγραφα του θέματος.
4. Διάρκεια εξέτασης: Τέσσερις (4) ώρες μετά τη διανομή του θέματος (φωτοαντιγράφων).
5. Χρόνος δυνατής αποχώρησης: Μία (1) ώρα μετά από τη διανομή των φωτοαντιγράφων και όχι πριν τις 10.00 π.μ.
6. Οι υποψήφιοι μπορούν ως πρόχειρο να χρησιμοποιούν την τελευταία κενή σελίδα των φωτοαντιγράφων του θέματος.

ΚΑΛΗ ΕΠΙΤΥΧΙΑ

ΤΕΛΟΣ ΜΗΝΥΜΑΤΟΣ