

ΑΡΧΗ 1ΗΣ ΣΕΛΙΔΑΣ

**ΠΑΝΕΛΛΑΔΙΚΕΣ ΕΞΕΤΑΣΕΙΣ
ΗΜΕΡΗΣΙΩΝ ΚΑΙ ΕΣΠΕΡΙΝΩΝ ΕΠΑΓΓΕΛΜΑΤΙΚΩΝ ΛΥΚΕΙΩΝ
(ΟΜΑΔΑ Α΄)
ΚΑΙ ΜΑΘΗΜΑΤΩΝ ΕΙΔΙΚΟΤΗΤΑΣ
ΕΠΑΓΓΕΛΜΑΤΙΚΩΝ ΛΥΚΕΙΩΝ (ΟΜΑΔΑ Β΄)
ΤΡΙΤΗ 1 ΙΟΥΝΙΟΥ 2010
ΕΞΕΤΑΖΟΜΕΝΟ ΜΑΘΗΜΑ: ΑΡΧΙΤΕΚΤΟΝΙΚΟ ΣΧΕΔΙΟ
ΣΥΝΟΛΟ ΣΕΛΙΔΩΝ: ΤΕΣΣΕΡΙΣ (4)**

ΘΕΜΑ: «ΚΑΤΑΣΤΗΜΑ ΕΙΔΩΝ ΛΑΪΚΗΣ ΤΕΧΝΗΣ»

Περιγραφή:

Στα σχέδια-υποδείγματα παρουσιάζονται η κάτοψη και η τομή Α-Α καταστήματος ειδών λαϊκής τέχνης.

Το κατάστημα αποτελείται από τρεις χώρους:

- τον χώρο υποδοχής
- τον εκθεσιακό χώρο
- τον χώρο υγιεινής

Η είσοδος γίνεται από την αυλή, που βρίσκεται στη νότια πλευρά του καταστήματος.

Στην αυλή υπάρχει ξύλινη πέργκολα.

Ζητείται:

Να σχεδιαστούν με μαύρη σινική μελάνη και με τα κατάλληλα πάχη γραμμών:

1. Η κάτοψη και η τομή Α-Α σε κλίμακα 1:50, σύμφωνα με τις διαστάσεις σε μέτρα, που αναγράφονται στα υποδείγματα.
2. Ο τίτλος του θέματος «ΚΑΤΑΣΤΗΜΑ ΕΙΔΩΝ ΛΑΪΚΗΣ ΤΕΧΝΗΣ» και οι υπότιτλοι «ΚΑΤΟΨΗ» και «ΤΟΜΗ Α-Α».
3. Η κατεύθυνση του βορρά, η ένδειξη της τομής Α-Α και η γραμμή ανάβασης στη σκάλα.

ΤΕΛΟΣ 1ΗΣ ΑΠΟ 4 ΣΕΛΙΔΕΣ

ΑΡΧΗ 2ΗΣ ΣΕΛΙΔΑΣ

ΚΑΤΑ ΤΗ ΣΧΕΔΙΑΣΗ ΝΑ ΔΗΦΘΟΥΝ ΥΠΟΨΗ ΤΑ ΠΑΡΑΚΑΤΩ:

1. Τα γράμματα να σχεδιαστούν με ελεύθερο χέρι ή με τα επιτρεπόμενα όργανα σχεδίασης.
2. Να μην αναγραφούν οι διαστάσεις, τα υψόμετρα και οι χαρακτηρισμοί των χώρων.
3. Σε περίπτωση που υπάρχει ανάγκη καθορισμού κάποιας διάστασης, η οποία δεν αναγράφεται στο υπόδειγμα, αυτή θα προκύψει αναλογικά σε σχέση με τις υπόλοιπες.

ΤΑ ΚΡΙΤΗΡΙΑ ΒΑΘΜΟΛΟΓΗΣΗΣ ΕΙΝΑΙ:

- A. Ορθότητα γεωμετρικής απεικόνισης**
1. Τοποθέτηση-συσχετισμός σχεδίων και λοιπών στοιχείων με σκοπό την παροχή πληροφοριών **Μονάδες 15**
 2. Ορθή μεταφορά κλιμάκων και διαστάσεων **Μονάδες 20**
 3. Ορθότητα και πληρότητα τεμνόμενων και προβαλλόμενων στοιχείων **Μονάδες 15**
- Σύνολο: Μονάδες 50**
- B. Ποιότητα σχεδίασης**
1. Γραμμογραφία **Μονάδες 15**
 2. Γραματογραφία **Μονάδες 10**
 3. Συμβολισμοί, ενδείξεις **Μονάδες 5**
- Σύνολο: Μονάδες 30**
- Γ. Πληρότητα σχεδίασης **Μονάδες 10****
- Δ. Γενική εικόνα **Μονάδες 10****

ΑΡΧΗ 3ΗΣ ΣΕΛΙΔΑΣ

ΚΑΤΑΣΤΗΜΑ ΕΙΔΩΝ ΛΑΪΚΗΣ ΤΕΧΝΗΣ

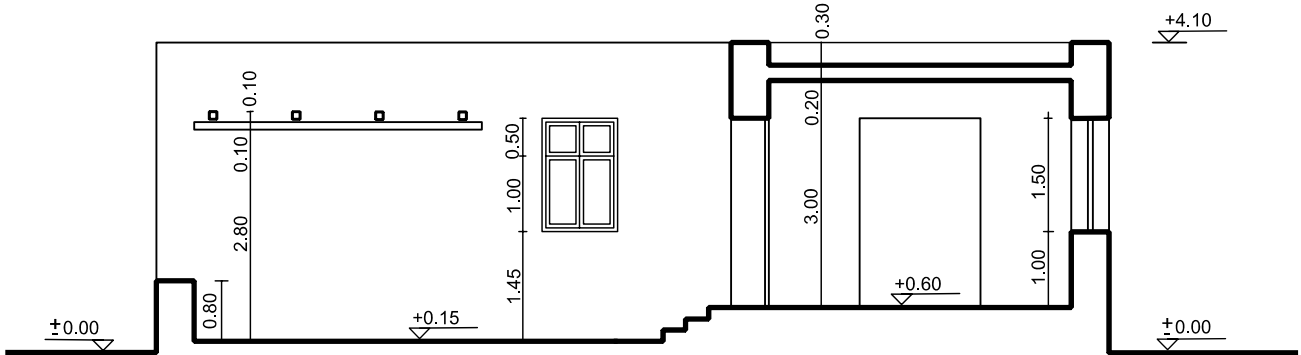

ΤΟΜΗ Α-Α

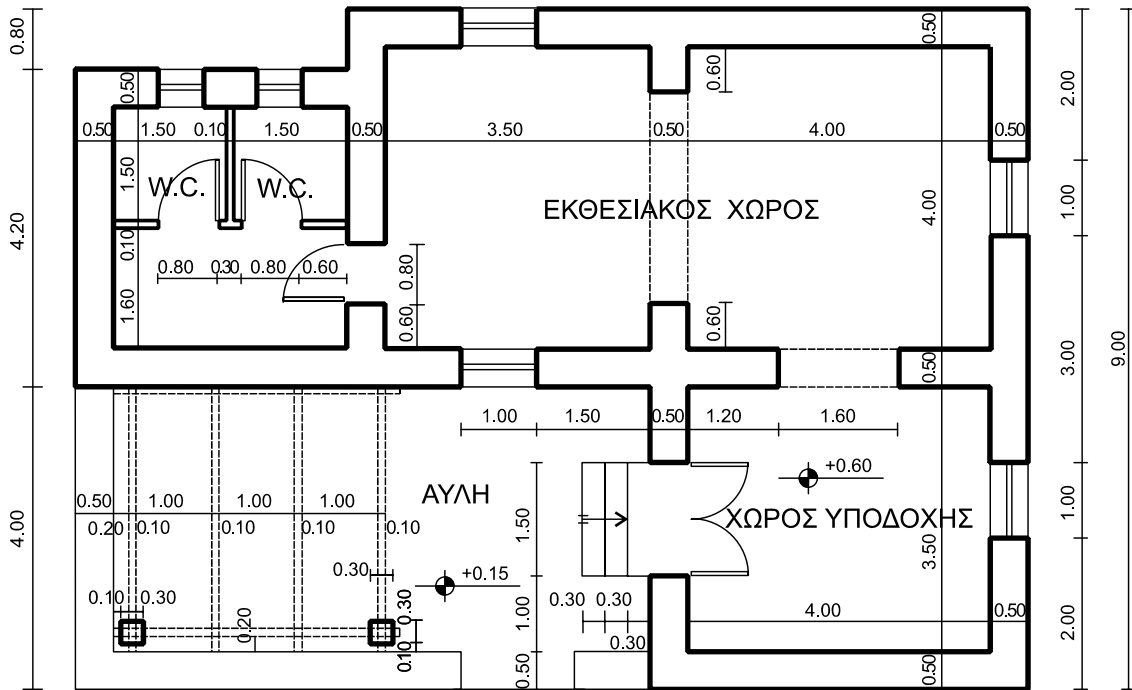
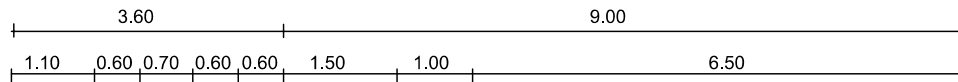

ΚΑΤΟΨΗ