

ΑΡΧΗ 1^{ΗΣ} ΣΕΛΙΔΑΣ

ΕΙΔΙΚΕΣ ΕΙΣΑΓΩΓΙΚΕΣ ΕΞΕΤΑΣΕΙΣ ΑΠΟΦΟΙΤΩΝ
Β' ΚΥΚΛΟΥ
ΤΕΧΝΙΚΩΝ ΕΠΑΓΓΕΛΜΑΤΙΚΩΝ ΕΚΠΑΙΔΕΥΤΗΡΙΩΝ
ΔΕΥΤΕΡΑ 17 ΙΟΥΝΙΟΥ 2002
ΕΞΕΤΑΖΟΜΕΝΟ ΜΑΘΗΜΑ:
ΑΡΧΙΤΕΚΤΟΝΙΚΟ ΣΧΕΔΙΟ
(ΠΟΛΕΟΔΟΜΙΑ ΚΑΙ ΟΙΚΟΔΟΜΙΚΕΣ ΛΕΠΤΟΜΕΡΕΙΕΣ)
ΣΥΝΟΛΟ ΣΕΛΙΔΩΝ: ΤΕΣΣΕΡΙΣ (4)

ΘΕΜΑ:

"ΕΣΤΙΑΤΟΡΙΟ ΣΤΗΝ ΤΗΝΟ"

Περιγραφή:

- Στο σχέδιο-υπόδειγμα παρουσιάζεται η κάτοψη και η τομή Α-Α εστιατορίου στην Τήνο.

Ζητείται:

Με μαύρη σινική μελάνη και με τα κατάλληλα πάχη γραμμών:

1. Να σχεδιαστούν η κάτοψη και η τομή Α-Α, σε κλίμακα 1:50, σύμφωνα με τις διαστάσεις που αναγράφονται στο υπόδειγμα σε μέτρα.
2. Στο σχέδιο της τομής:
Να αναγραφεί το συνολικό υψόμετρο στη θέση "Β" και "Γ" από το φυσικό έδαφος ($\pm 0,00$).
3. Να σχεδιαστούν επίσης:
 - α. Ο τίτλος του θέματος "ΕΣΤΙΑΤΟΡΙΟ ΣΤΗΝ ΤΗΝΟ" και οι τίτλοι των δύο σχεδίων "ΚΑΤΟΨΗ" και "ΤΟΜΗ Α-Α"
 - β. Η κατεύθυνση του "Βορρά" και η θέση της τομής στην κάτοψη.

ΤΑ ΚΡΙΤΗΡΙΑ ΒΑΘΜΟΛΟΓΗΣΗΣ ΕΙΝΑΙ:

1. Η ορθότητα γεωμετρικής απεικόνισης :
 - 1.1. Τοποθέτηση-συσχετισμός σχεδίων και λοιπών στοιχείων με σκοπό την παροχή πληροφοριών.

Μονάδες 15

ΤΕΛΟΣ 1^{ΗΣ} ΣΕΛΙΔΑΣ

ΑΡΧΗ 2^{ΗΣ} ΣΕΛΙΔΑΣ

1.2. Ορθή μεταφορά κλιμάκων και διαστάσεων.

Μονάδες 20

1.3. Ορθότητα και πληρότητα τεμνόμενων και προβαλλόμενων στοιχείων.

Μονάδες 15

2. Η ποιότητα σχεδίασης βαθμολογείται :

2.1. Γραμμογραφία

Μονάδες 15

2.2. Γραμματογραφία

Μονάδες 10

2.3. Συμβολισμοί, ενδείξεις.

Μονάδες 5

3. Πληρότητα σχεδίασης.

Μονάδες 10

4. Γενική εικόνα.

Μονάδες 10

ΚΑΤΑ ΤΗ ΣΧΕΔΙΑΣΗ ΝΑ ΛΗΦΘΟΥΝ ΥΠΟΨΗ ΤΑ ΠΑΡΑΚΑΤΩ:

1. Η τοποθέτηση των δύο σχεδίων, οι θέσεις του "Βορρά" και των τίτλων στο σχέδιο-υπόδειγμα είναι ενδεικτικές και δε δεσμεύουν τους υποψήφιους.
2. Οι θέσεις των τίτλων και η μορφή των γραμμάτων θα επιλεγούν από τους υποψήφιους. Τα γράμματα να σχεδιαστούν με ελεύθερο χέρι ή με τα επιτρεπόμενα όργανα σχεδίασης.
3. Τόσο στην κάτοψη όσο και στην τομή δεν θα αναγραφούν διαστάσεις, γράμματα ή άλλες ενδείξεις, εκτός από αυτές που περιλαμβάνονται στα ζητούμενα του θέματος.
4. Σε περίπτωση που υπάρχει ανάγκη καθορισμού κάποιας διάστασης, η οποία δεν αναγράφεται στο υπόδειγμα, αυτή είναι δυνατό να υπολογισθεί αναλογικά σε σχέση με τις υπόλοιπες.

ΕΣΤΙΑΤΟΡΙΟ ΣΤΗΝ ΤΗΝΟ

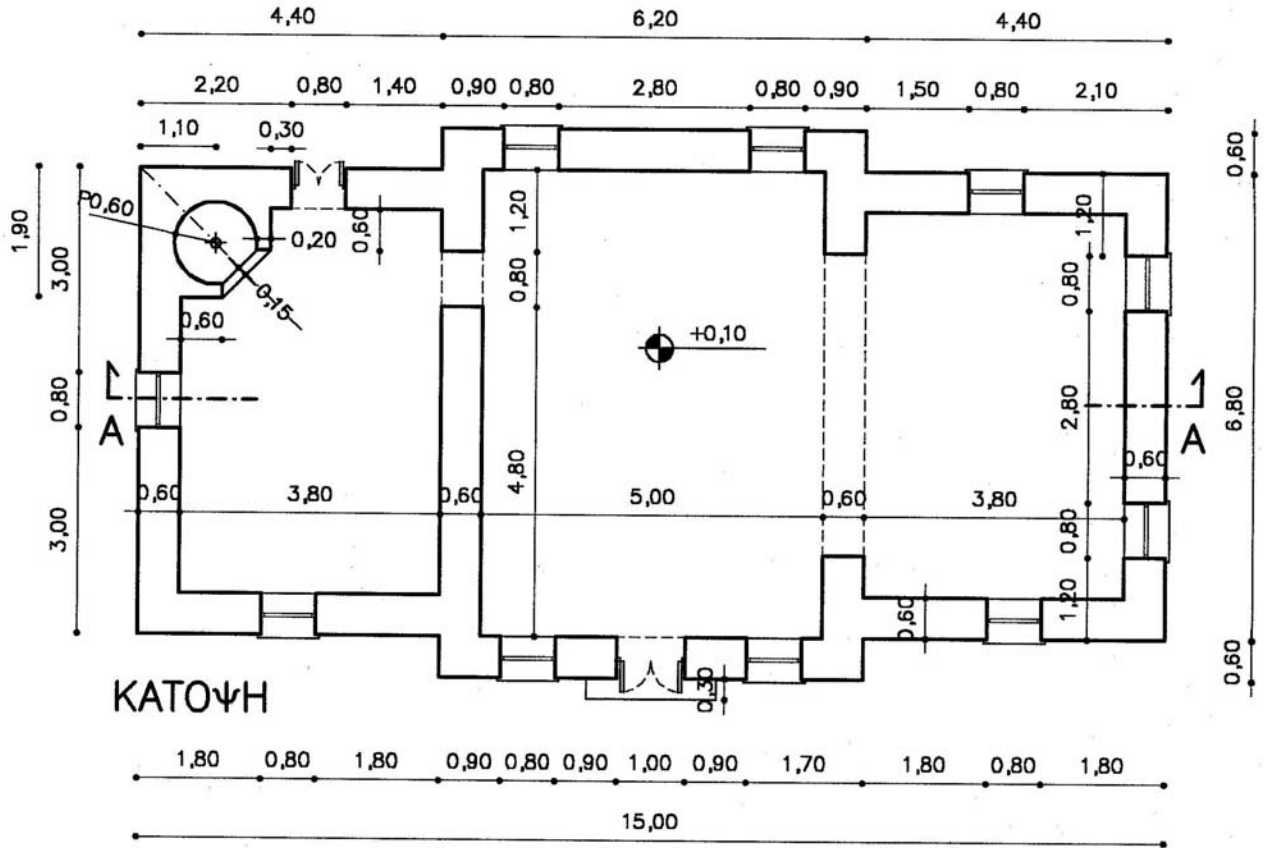

ΚΑΤΟΥΨΗ

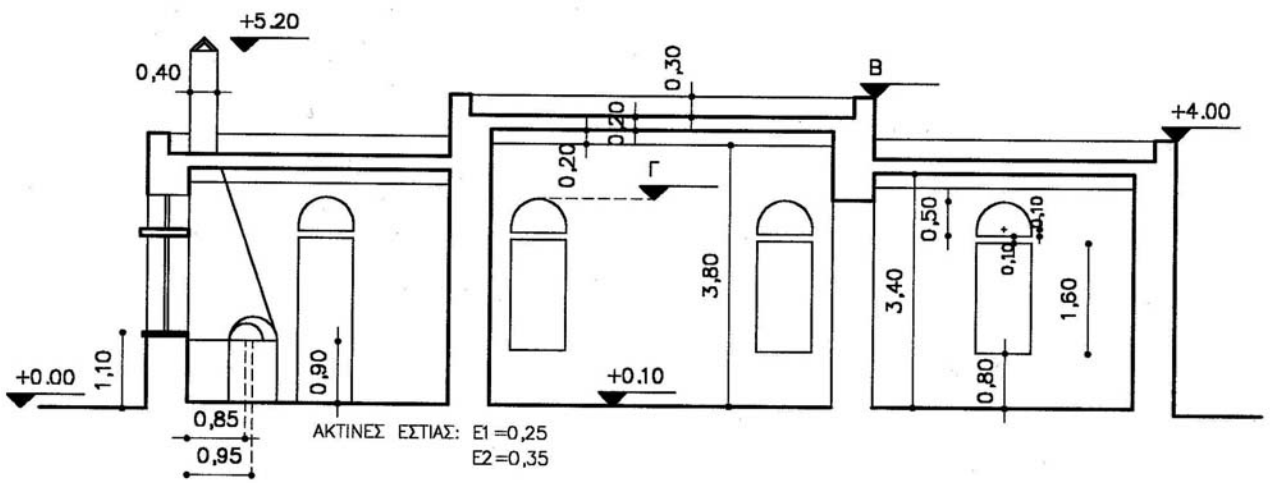

ΤΟΜΗ Α-Α

ΟΔΗΓΙΕΣ

1. Στους υποψήφιους δε διανέμεται τετράδιο.
2. Στο χαρτί σχεδίασης (κόλα Schoeller) να γράψετε μόνο τα προκαταρκτικά (ημερομηνία, εξεταζόμενο μάθημα). Τα θέματα να μην τα αντιγράψετε στην κόλα.
3. Να γράψετε το ονοματεπώνυμό σας στο πάνω μέρος των φωτοαντιγράφων αμέσως μόλις σας παραδοθούν. Δεν επιτρέπεται να γράψετε καμιά άλλη σημείωση. Κατά την αποχώρησή σας από την αίθουσα να παραδώσετε μαζί με την κόλα σχεδίασης και τα φωτοαντίγραφα του θέματος.
4. Διάρκεια εξέτασης: Τέσσερις (4) ώρες μετά τη διανομή του θέματος (φωτοαντιγράφων).
5. Χρόνος δυνατής αποχώρησης: Μία (1) ώρα μετά τη διανομή των φωτοαντιγράφων.

ΚΑΛΗ ΕΠΙΤΥΧΙΑ

ΤΕΛΟΣ ΜΗΝΥΜΑΤΟΣ